USCIRE DAL GUSCIO: EDUCARE ALLE DIFFERENZE.

FESTIVAL DI LETTERATURA
PER L'INFANZIA E ADOLESCENZA
QUARTA EDIZIONE

Con il sostegno di: Regione Emilia-Romagna

Con il patrocinio di: Città Metropolitana di Bologna

Promosso da Unione Reno Galliera: Unione Reno Galliera

A cura di: Associazione Genitori Rilassati San Pietro in Casale

PROPOSTE PER LA SCUOLA PRIMARIA

Alle maestre e maestri
Alle educatrici ed educatori

In questa quarta edizione del Festival di Letteratura per infanzia e adolescenza "Uscire dal Guscio educare alle differenze" vi proponiamo incontri con l'autrice o l'autore abbinati ad un laboratorio.

Come sempre abbiamo selezionato gli albi andando alla ricerca di progetti editoriali di qualità che stimolino le bambine e i bambini all'immaginazione, alla libertà di essere, senza stereotipi, nel rispetto reciproco, alla ricerca di relazioni felici.

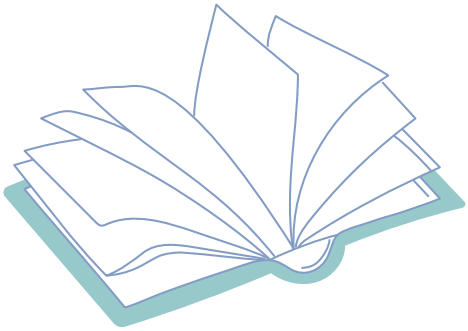

Trovate schede dei libri e biografie sul sito
www.usciredalguscio.it
Info e prenotazioni festival@usciredalguscio.it

incontro con CRISTINA OBBER autrice di
Giorgia e Giorgia. Giro girotondo - illustrazioni Silvia Vinciguerra, Ed. Settenove
L'albo racconta di diversità, amicizia, rispetto dell'altro/a, relazioni felici.
Disponibilità: **Martedì 13 ottobre 2020** (orario scolastico - classi primo ciclo)

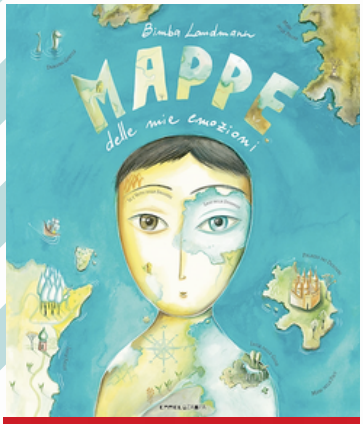

incontro con BIMBA LANDMANN autrice e illustratrice di
Mappe delle mie emozioni - Ed. Camelozampa.
Un "silent book" che parla - con poche parole e meravigliosi colori - di un bambino in partenza per un viaggio, che lo porterà a esplorare i luoghi della sua interiorità. Si parla di emozioni, di viaggio, di crescita, di mappe... e di esplorazione!
Disponibilità: **Giovedì 15 ottobre 2020** (orario scolastico)

incontro con GUIA RISARI autrice di
La strana storia di cappuccetto blu, illustrazioni Clémence Pollet, Ed. Settenove
Una Cappuccetto Rosso un po' irriverente, surreale: dopotutto la sua "è forse la fiaba sull'emancipazione femminile più universale e diffusa al mondo [...] una storia sulla crescita femminile, sul saper affrontare i pericoli e servirsi del proprio ingegno". Questa Cappuccetto Rosso
Disponibilità: **Venerdì 16 ottobre 2020** (orario scolastico - classi primo ciclo)

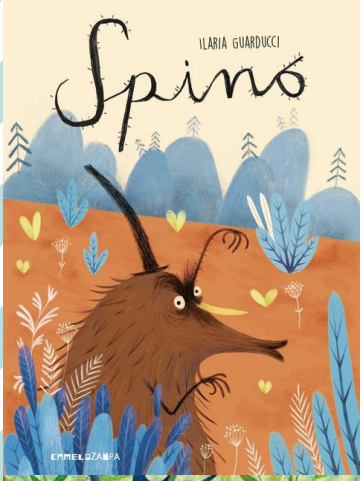

incontro con ILARIA GUARDUCCI autrice e illustratrice di
Spino - Ed. Camelozampa
Spino vive in un bosco nero. E' tutto coperto di spine, è cattivissimo e trascorre le giornate a terrorizzare tutti. Un giorno però le sue spine cominciano a cadere... Parlano le emozioni, le relazioni con gli altri, le scelte di vita l'aggressività, la scoperta della propria identità.
Disponibilità: **Martedì 20 ottobre 2020** (orario scolastico - classi primo ciclo)

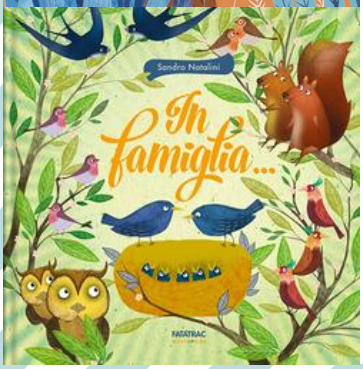

incontro con SANDRO NATALINI autore e illustratore di
In famiglia - Ed. Fatatrac
Tante famiglie, tutte diverse, ognuna con le proprie forme, caratteristiche e storie. Non c'è una famiglia uguale all'altra, ma sono tutte da scoprire. Per piccole lettrici e lettori che imparano ad amare.
Disponibilità: **Martedì 27 ottobre 2020** (orario scolastico - classi primo ciclo)

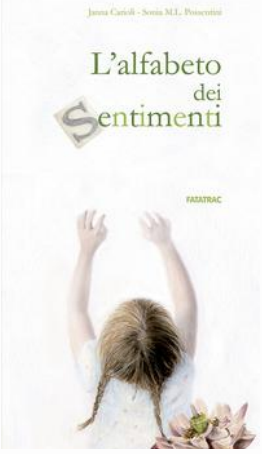

incontro con JANNA CARIOLI autrice di
L'alfabeto dei sentimenti, illiustrazioni Sonia M. L. Possentini - Ed. Fatatrac
"Parole che sfumano, colori che parlano" il libro ci accompagna, "lettera dopo lettera, alla scoperta dei sentimenti e del loro speciale linguaggio. Per grandi che hanno voglia di emozionarsi. Per piccoli che iniziano a scrivere la propria storia".
Disponibilità: **Venerdì 6 novembre 2020** (orario scolastico - classi primo ciclo)

incontro con JANNA CARIOLI autrice di
Sei bellissima, illustrazioni Vittoria Facchini - Ed. Fatatrac
Lea è una bambina che come tutti ha un'ombra che sembra sfidarla di continuo ad essere sempre diversa da come è: prima le fa venire voglia di essere leggera e sottile, poi di essere rotonda e morbida, poi leggera come l'aria. L'ombra non le dà pace, fino a quando...
Disponibilità: **Venerdì 6 novembre 2020** (orario scolastico - classi secondo ciclo)

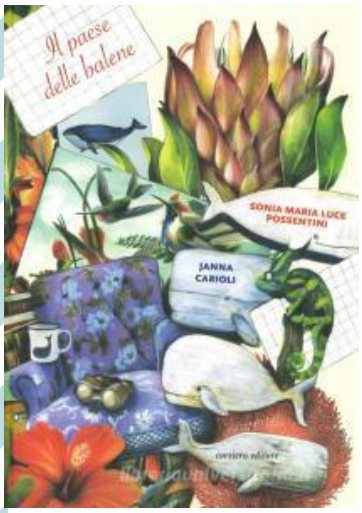

incontro con JANNA CARIOLI autrice di
Il paese delle balene, illustrazioni Sonia M.L. Possentini - Ed. Corsiero
È il primo giorno di scuola per Akim, in questo paese di cui non conosce nemmeno una parola. Per fortuna si comincia dal disegno, per il quale non occorrono parole. La bambina dagli occhi fiordaliso gli presta il blu. Sempre lei dona ad Akim le prime parole, scritte su biglietti di carta, per raccontare chi è e da dove viene: il paese delle balene.
Disponibilità: **Mercoledì 11 Novembre 2020** (orario scolastico - classi secondo ciclo)

incontro con LIVIA ROCCHI autrice di
Sissi Pissipissi, illustazioni Diana Signorelli - Ed. Il Ciliegio.
Un albo illustrato in rima che narra la storia di gatto e una gatta. Lui cacciatore di topi e lei dedita al make up e alla bellezza. Quando si metteranno nei guai...
Il libro affronta in modo leggero e divertente stereotipi e pregiudizi facendo trionfare le differenze invece che inseguire a tutti i costi il conformismo
Disponibilità: **Venerdì 13 Novembre 2020** (orario scolastico - classi primo ciclo)

incontro con LIVIA ROCCHI autrice di
La strana compagnia del goal, illustrazioni Federico Appel - Ed. (Notes)
Marco decide di fondare una squadra di calcio davvero unica e spiazzante, ma forte, unita, decisa a fare goal! Una squadra che sa fare cose straordinarie, divertenti, piene di sorprese. Un storia che parla di amicizia, rispetto delle diversità, del "saper fare squadra" oltre ogni stereotipo.
Disponibilità: **Venerdì 13 Novembre 2020** (orario scolastico - classi secondo ciclo)

incontro con SILVIA VECCHINI e ANTONIO SUALZO autori di
Telefonata con il pesce - Ed. TopiPittori
Sualzo e Silvia Vecchini, in una storia raccontata fra albo e fumetto, indagano con profondità e semplicità la vita interiore dei bambini, le loro grandi risorse di intelligenza e immaginazione per uscire da situazioni difficili, aiutarsi, aiutare, crescere.
Disponibilità incontro con autrice e illustratore: **Venerdì 30 ottobre 2020** (orario scolastico)

incontro con CHRISTINA FELLINE autrice di
Libro fiore, illustrazioni Elena Martini - Ed. Ouverture
Un libro che È un fiore, un libro che HA un fiore (segnalibro con fiore in carta interrabile). Progetto editoriale con font a lettura facilitata; un libro illustrato vivo e vegeto, in quartine e in doppia lingua (inglese). Per parlare di identità, di opportunità e del meraviglioso unico giardino che ad ognuno di noi è dato da coltivare!
Disponibilità: **Venerdì 20 novembre 2020** (orario scolastico)